Soluciones para la instalación de Puntos de Recarga en AYUNTAMIENTOS

PREPARE SU PRESENTE CON UNA SOLUCIÓN ESCALABLE PARA EL FUTURO

Las administraciones públicas han de **incentivar** y apoyar la instalación de este tipo de **infraestructura sostenible** para facilitar la **transición a vehículo eléctrico.**
Desde **GERMANÍA** le ayudamos y aconsejamos en cada fase del proyecto.
Ayude a mejorar la economía local y fomente el turismo, **poniendo a su municipio en el mapa** de los conductores de vehículos eléctricos. Implemente una **infraestructura de recarga** inteligente e interoperable.

DISEÑO DEL PROYECTO

Proyecto personalizado y único: Asesoramiento, estudio, instalación y funcionamiento.
Profesionalidad: Estudio de población, necesidades y ubicaciones (acorde a las características de cada distrito del municipio).
Eficiencia: Aprovechamiento de infraestructuras y suministros existentes, mejor precio y rendimiento.
Visibilidad: marketing y promoción de su red.
Seguridad: Trabajamos con los mejores fabricantes.

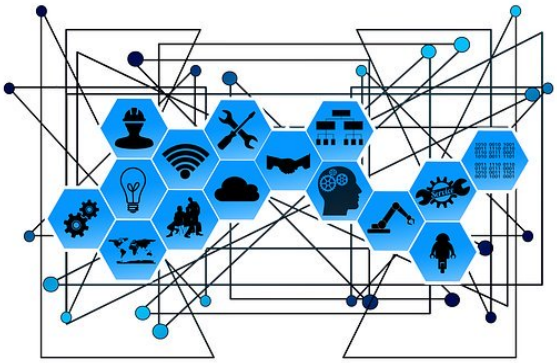

GESTIÓN DE LOS PUNTOS

Con nuestra plataforma de gestión le ofrecemos una solución inteligente, asequible y escalable para la recarga de vehículos eléctricos en su municipio: Establecimiento y seguimiento de **precios/tarifas,** Gestión de **Servicios** en el punto, **Configuración** (horarios, usuarios especiales, límites de carga y uso …), **facturación** automática, gestión de **cobros** integrada, acceso desde **app móvil**, gestión **publicidad**, **atención al cliente**, **reservas** de punto, atención de **avisos** de servicio, etc…

DISEÑO DEL PROYECTO

Nuestro servicio de mantenimiento, **correctivo y preventivo**, garantiza que la instalación se mantendrá en perfecto estado: Revisión **mecánica**, Supervisión de **electrónica**, inspección de **aislamientos**, **termografía**, control de **consumo**, supervisión de **mangueras**, revisión de **cuadro de contadores**, atención de **avisos de servicio**, etc…

MODALIDADES DE EXPLOTACIÓN DEL SERVICIO

CONCESIÓN: GERMANÍA es propietaria de los equipos. Realiza la instalación, puesta en marcha y su legalización. También se ocupa del mantenimiento y la gestión del punto, sin coste para el ayuntamiento. El Ayuntamiento percibe un canon anual por la concesión y, al finalizar la concesión, toda la red de equipos pasa a ser propiedad del Ayuntamiento.

OUTSOURCING: El Ayuntamiento es propietario de las instalaciones, para por los equipos y por la instalación, puesta en marcha y legalización de la misma, además de pagar por los servicios de mantenimiento y gestión del punto. Es el ayuntamiento el que percibe el 100% de los ingresos que genera el servicio.